

SITUACIÓN de la OBRA

ESTE VISADO NO ACREDITA LEGALIDAD URBANÍSTICA ALGUNA CONFORME AL ARTÍCULO 14 DEL REGLAMENTO DE DISCIPLINA URBANÍSTICA DE ANDALUCÍA, APROBADO POR DECRETO 60 / 2010, AL NO TENER ACCESO EL COLEGIO OFICIAL DE ARQUITECTOS DE CÁDIZ A LOS DOCUMENTOS DE PLANEAMIENTO QUE PERMITAN COMPROBAR SU CUMPLIMIENTO

VISADO
A LOS EFECTOS REGULATORIOS

130611024511		PROYECTO EJECUCIÓN	
Obra:	32 VIVIENDAS PROTEGIDAS con LOCALES, 36 GARAJES y 36 TRASTEROS		
Situación:	PARCELA R-2 UE-D2 "Extensión Este - Carretera de Barbate" Vejer de la Frontera		
Colegio Oficial de Arquitectos de Cádiz		Título del plano:	SITUACIÓN EN LA CIUDAD
Propietario:		Diputación de Cádiz	EMPRESA PROVINCIAL DE VIVIENDA Y SUELO DE CÁDIZ, S.A.
Nº:	ARQ-01	Los Arquitectos:	SEPTIEMBRE de 2010
Formato:	DIN A2	David Mauriño López	Basilio Iglesias Lobatón

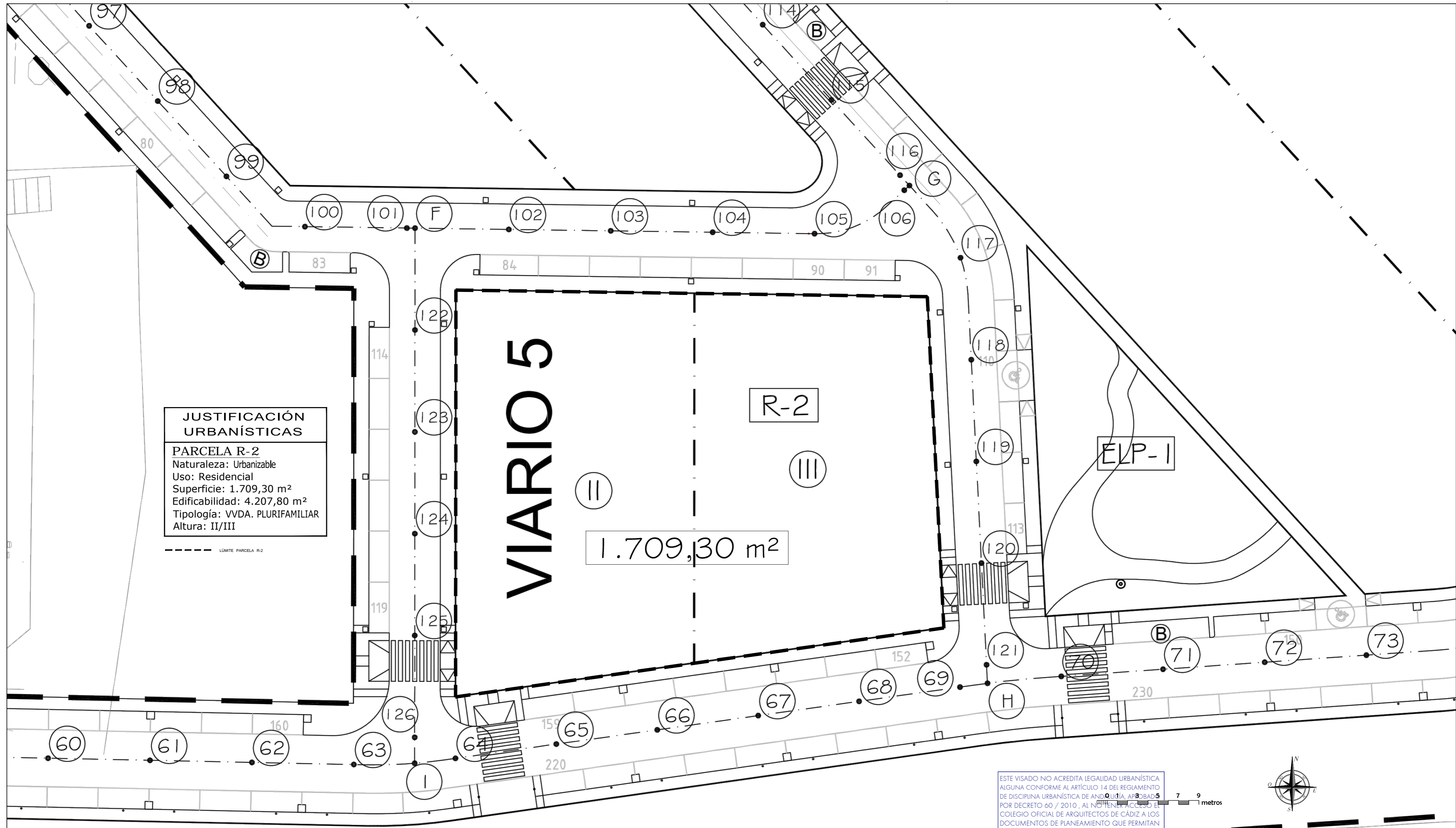

JUSTIFICACIÓN URBANÍSTICAS

PARCELA R-2
 Naturaleza: Urbanizable
 Uso: Residencial
 Superficie: 1.709,30 m²
 Edificabilidad: 4.207,80 m²
 Tipología: VVDA. PLURIFAMILIAR
 Altura: II/III

--- LÍMITE PARCELA R-2

ESTE VISADO NO ACREDITA LEGALIDAD URBANÍSTICA ALGUNA CONFORME AL ARTÍCULO 14 DEL REGLAMENTO DE DISCIPLINA URBANÍSTICA DE ANDALUCÍA, APROBADO POR DECRETO 60 / 2010, AL NO TENER ACCESO EL COLEGIO OFICIAL DE ARQUITECTOS DE CÁDIZ A LOS DOCUMENTOS DE PLANEAMIENTO QUE PERMITAN COMPROBAR SU CUMPLIMIENTO

7 9 1 metros

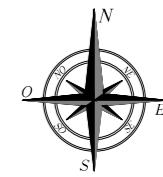

Vialio 2			
Punto	Rasante	Punto	Rasante
46	165,41	68	145,55
47	165,90	69	144,76
48	166,01	70	143,97
49	166,06	71	143,18
50	166,10	72	142,39
51	165,58	73	141,60
52	164,40	74	140,97
53	163,20	75	140,36
54	162,43	76	139,75
55	161,74	77	139,12
56	161,06	78	138,56
57	160,38	79	138,36
58	159,69	80	134,93
59	159,01	81	134,23
60	158,33	82	133,58
61	157,26	83	132,97
62	155,56	84	133,13
63	153,85	85	134,20
64	152,15	86	135,67
65	150,44	87	137,14
66	148,74	88	138,61
67	147,03	89	140,01

Punto	Rasante	Punto	Rasante
47b	100,00	165,94	
50b	100,00	165,94	
53b	100,00	163,03	
60b	40,00	157,84	
67b	40,00	145,79	
73b	100,00	141,53	
77b	100,00	138,88	
80	40,00	134,93	
83	40,00	132,97	
84b	40,00	133,26	
89b	40,00	140,09	

Punto	Rasante
Punto Cruce con Calle J	164,91
I	152,94
H	144,60
D	140,22

Vialio 3				
Punto	Rasante	Punto	Rasante	
90	161,50	2	40,00	161,50
91	160,73	92b	100,00	159,67
92	159,92	94b	80,00	157,47
93	158,61	96b	40,00	157,12
94	157,69	100b	40,00	155,32
95	157,31	101b	40,00	154,95
96	157,26	105b	40,00	148,02
97	157,21			
98	157,16			
99	156,55			
100	155,75			
101	155,20			
102	154,23			
103	152,41			
104	150,60			
105	148,78			
106	147,86			

Punto	Rasante
Punto Cruce con Calle B	161,63
F	155,18
G	147,86

Vialio 4				
Punto	Rasante	Punto	Rasante	
107	152,06	Cb	20,00	151,67
108	150,95	Cc	20,00	152,08
109	149,36	108	100,00	150,95
110	148,64	109b	40,00	149,10
111	148,14	111b	100,00	148,07
112	146,01	115b	40,00	147,83
113	147,96	120b	40,00	144,62
114	147,91			
115	147,86			
116	147,36			
117	146,75			
118	145,14			
119	145,53			
120	144,92			
121	144,60			

Punto	Rasante
Punto Cruce con Calle C	151,65
H	144,60

Vialio 5				
Punto	Rasante	Punto	Rasante	
122	154,94	Fb	100,00	155,13
123	154,36	125b	100,00	152,98
124	153,77			
125	153,19			
126	152,94			

Punto	Rasante
Punto Cruce con Calle I	155,18
F	152,94

VISADO
A LOS EFECTOS REGLAMENTARIOS

130611024511

COLEGIO OFICIAL DE ARQUITECTOS DE CÁDIZ

PROYECTO EJECUCIÓN

Obra: **32 VIVIENDAS PROTEGIDAS con LOCALES, 36 GARAJES y 36 TRASTEROS**

Situación: **PARCELA R-2 UE-D2 "Extensión Este - Carretera de Barbate" Vejer de la Frontera**

Título del plano: **EMPLAZAMIENTO Y JUSTIFICACIÓN URBANÍSTICAS**

Propietario: **Diputación de Cádiz**

Nº: **ARQ-02**

Escala: **1/250**

Formato: **DIN A2**

Los Arquitectos: **SEPTIEMBRE de 2010**



David Mauriño López

Basilio Iglesias Lobatón

RED DE SANEAMIENTO	
CONDICIONES GENERALES: LAS CONDUCCIONES SERAN SUBTERRANEAS Y SEGUIRAN EL TRAZADO VIARIO O DISCURRIRAN POR ESPACIOS LIBRES DE USO PUBLICO	
	POZO RED PLUVIALES
	RED DE PLUVIALES PVC Ø400

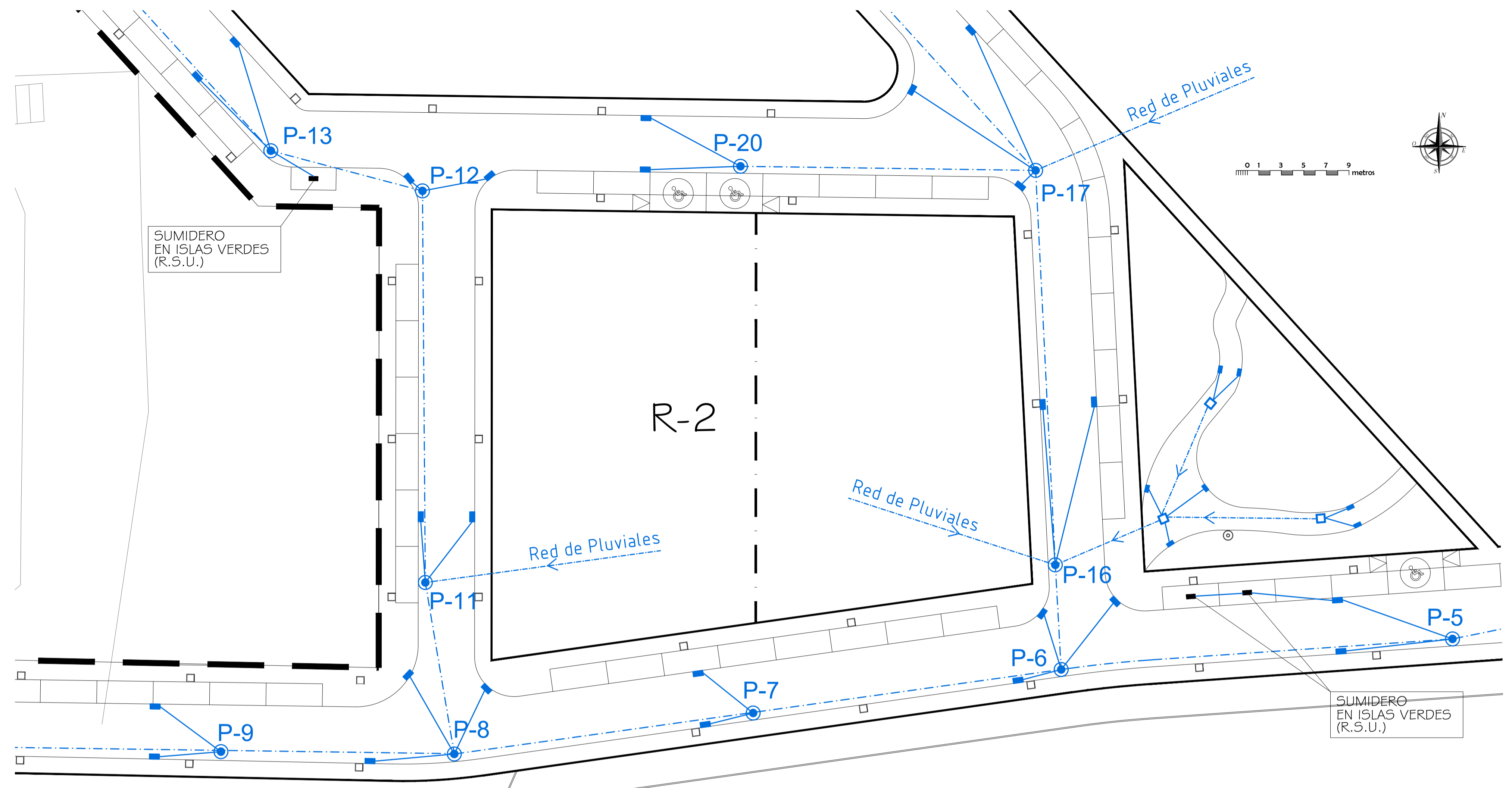
**INFRAESTRUCTURA PARCELA
RED GENERAL SANEAMIENTO
AGUAS PLUVIALES
ESCALA: 1/250**



RED DE SANEAMIENTO	
CONDICIONES GENERALES: LAS CONDUCCIONES SERAN SUBTERRANEAS Y SEGUIRAN EL TRAZADO VIARIO O DISCURRIRAN POR ESPACIOS LIBRES DE USO PUBLICO	
	POZO RED FECALES
	RED DE FECALES PVC Ø400

**INFRAESTRUCTURA PARCELA
RED GENERAL SANEAMIENTO
AGUAS RESIDUALES
ESCALA: 1/250**

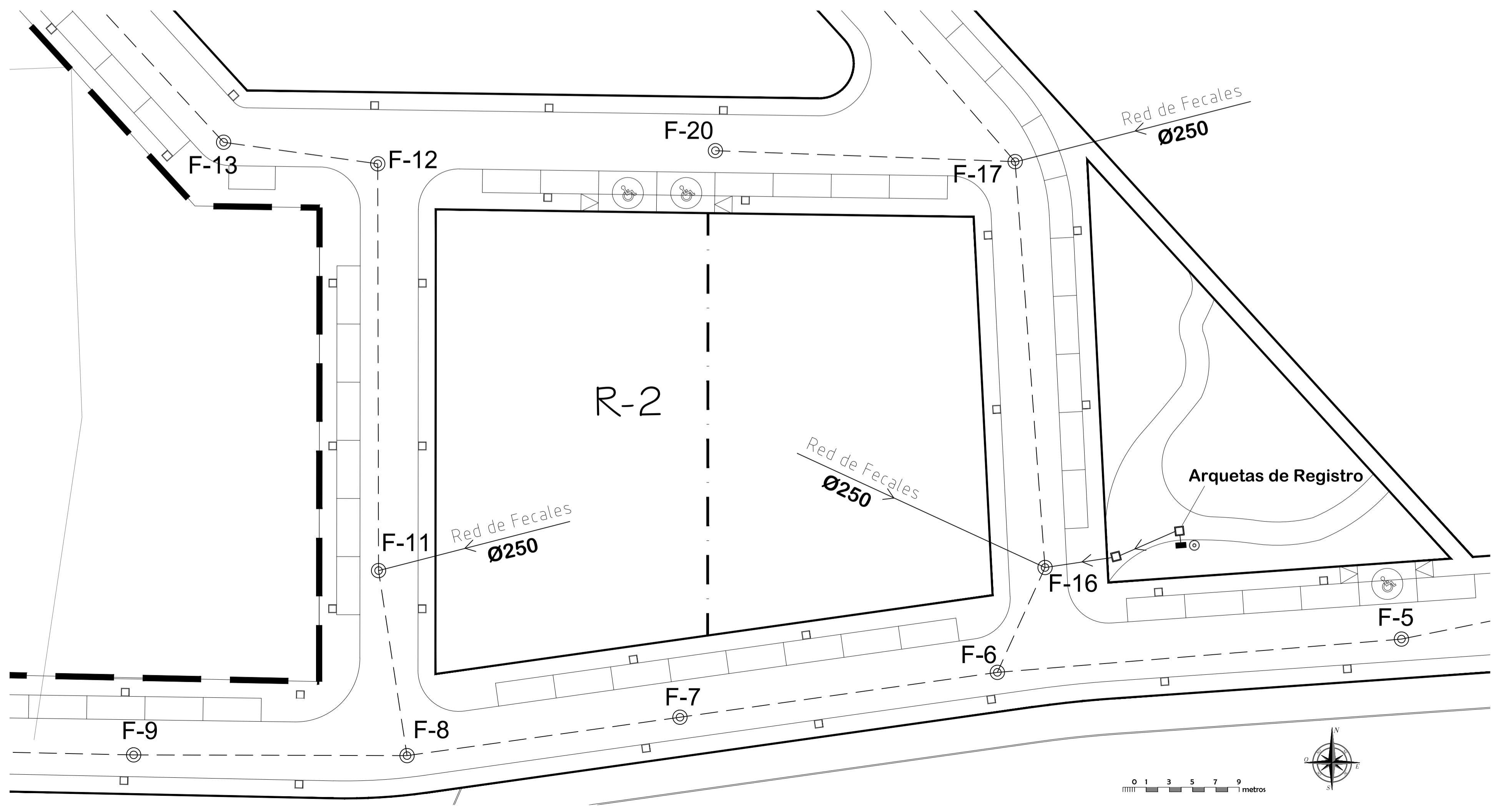

REGULACIÓN URBANÍSTICA
DE LA CIUDAD DE CÁDIZ, ANEXO 14 DEL REGLAMENTO
DE DISCIPLINA URBANÍSTICA DE ANDALUZÍA APROBADO
POR DECRETO 60 / 2010. AL NO TENER ACCESO EL
COLEGIO OFICIAL DE ARQUITECTOS DE CÁDIZ A LOS
DOCUMENTOS DE PLANEAMIENTO QUE PERMITAN
COMPROBAR SU CUMPLIMIENTO

VISADO
A LOS EFECTOS LEGISLATIVOS

130611024511

PROYECTO EJECUCIÓN

Obra: **32 VIVIENDAS PROTEGIDAS con LOCALES, 36 GARAJES y 36 TRASTEROS**

Situación: **PARCELA R-2 UE-D2 "Extensión Este - Carretera de Barbate" Vejer de la Frontera**

Título del plano: **URBANIZACIÓN de PARCELA RED SANEAMIENTO** Nº: **ARQ-03** Los Arquitectos: **SEPTIEMBRE de 2010**

Propietario: **Diputación de CÁDIZ** **EMPRESA PROVINCIAL DE VIVIENDA Y SUELO DE CÁDIZ, S.A.** Escala: **1/250** Formato: **A3** David Maurillo López Basilio Iglesias Lobaton

RED DE RIEGO	
	VÁLVULA EN ARQUETA
	ARQUETA DE PASO
	BOCA DE RIEGO EN ARQUETA
	RED DE RIEGO POLIETILENO Ø110

**INFRAESTRUCTURA PARCELA
RED GENERAL DE RIEGO
ESCALA: 1/250**

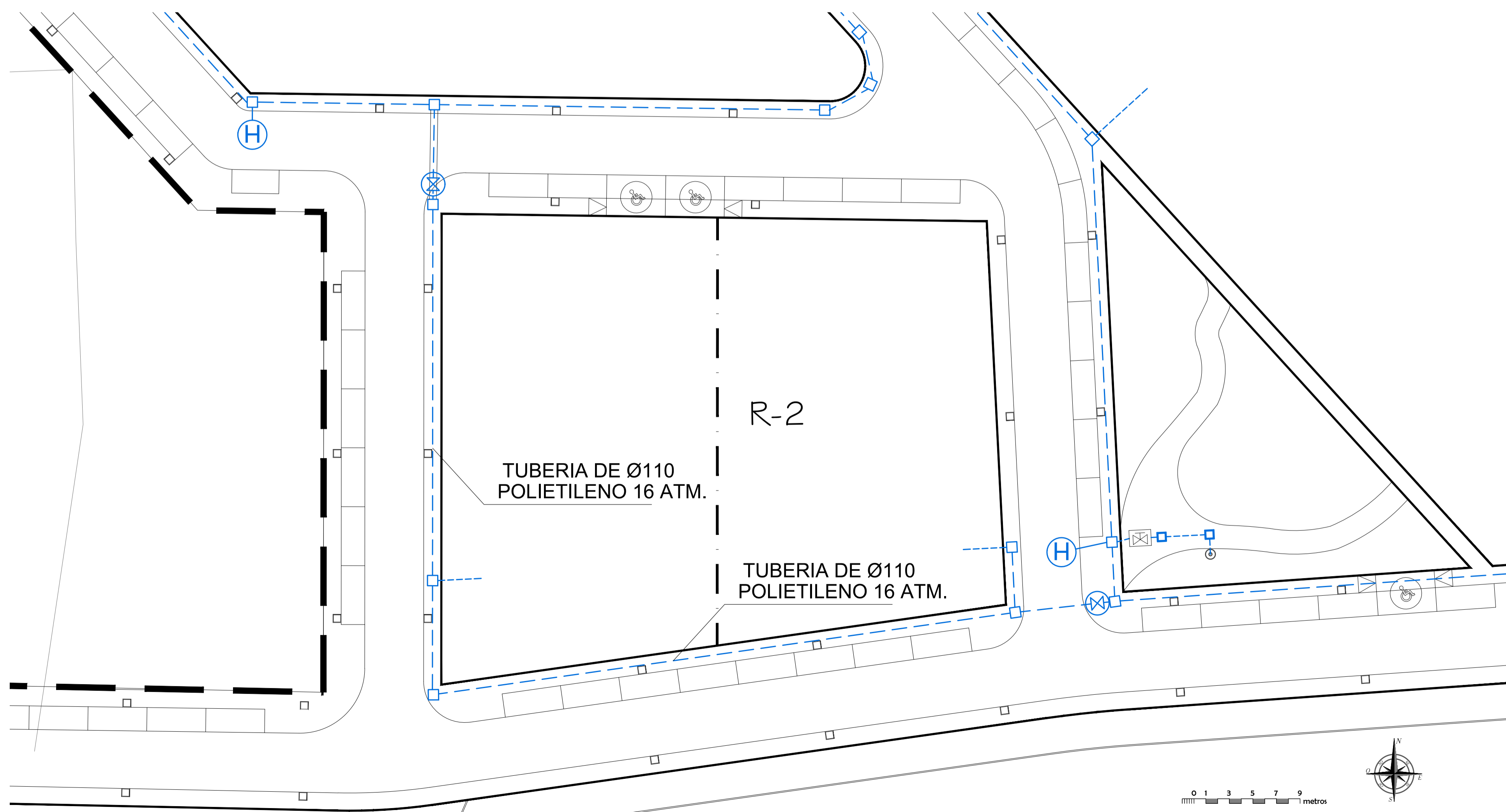
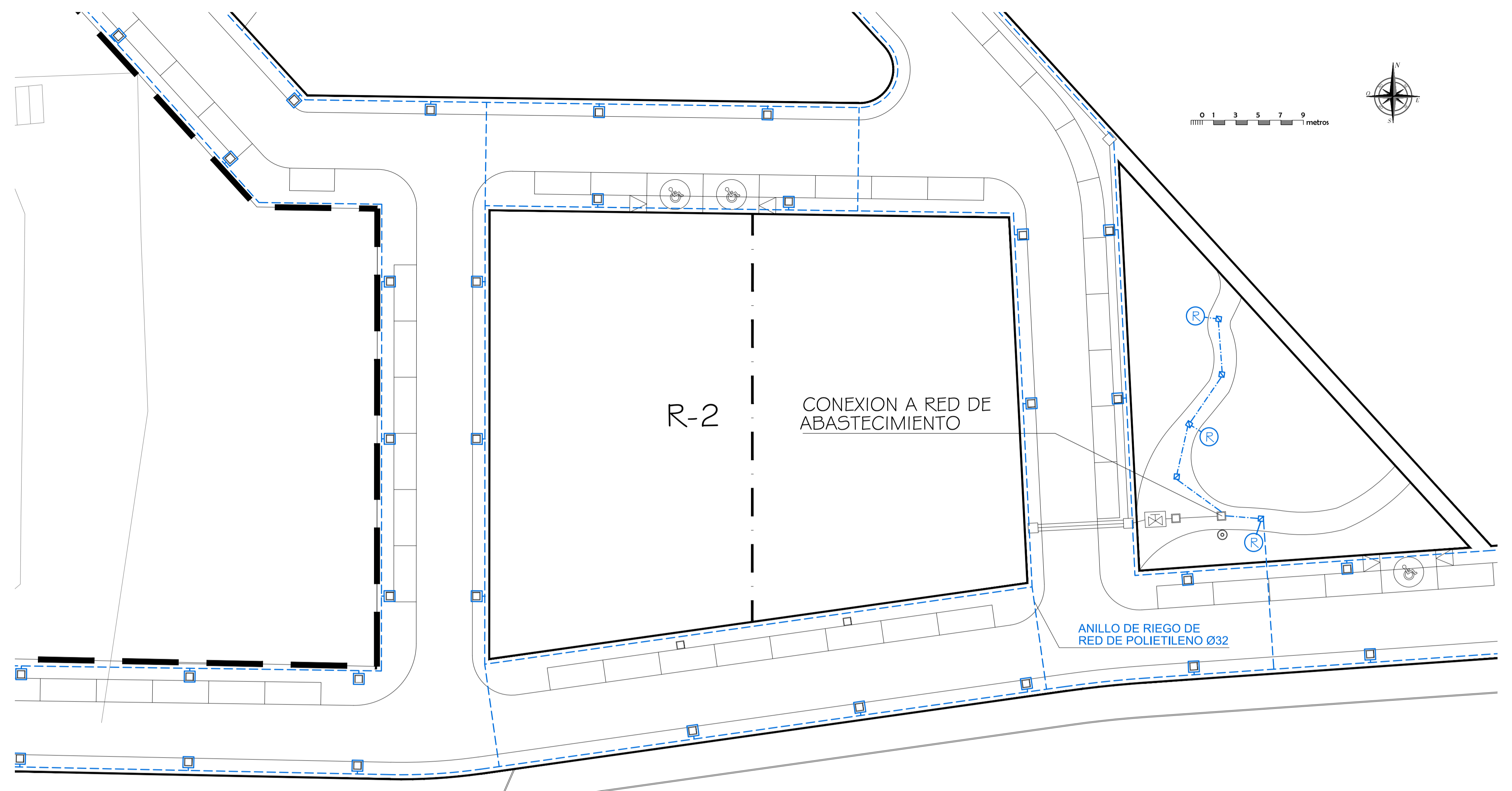

RED DE ABASTECIMIENTO	
	ACOMETIDA CON MÓDULO DE CONTADOR MAS LLAVE DE CORTE
	ARQUETA DE PASO
	HIDRANTE (BOCA DE INCENDIO EN ARQUETA)
	RED DE FUNDICION DUCTIL DN100
	RED DE POLIETILENO Ø110
	VÁLVULA DN100

**INFRAESTRUCTURA PARCELA
RED GENERAL ABASTECIMIENTO
ESCALA: 1/250**

ESTE VISADO NO ACREDITA LEGALIDAD URBANÍSTICA ALGUNAS CONFORME AL ARTICULO 14 DEL REGLAMENTO DE DISCIPLINA URBANÍSTICA DE ANDALUCÍA APROBADO POR DECRETO 60 / 2010. AL NO TENER ACCESO EL COLEGIO OFICIAL DE ARQUITECTOS DE CÁDIZ A LOS DOCUMENTOS DE PLANEAMIENTO QUE PERMITAN COMPROBAR SU CUMPLIMIENTO

VISADO
A LOS EFECTOS REGULATORIOS

130611024511	PROYECTO EJECUCIÓN	
Obra:	32 VIVIENDAS PROTEGIDAS con LOCALES, 36 GARAJES y 36 TRASTEROS	
Situación:	PARCELA R-2 UE-D2 "Extensión Este - Carretera de Barbate" Vejer de la Frontera	
Título del plano:	URBANIZACIÓN de PARCELA RED ABASTECIMIENTO y RIEGO	Nº: ARQ-04
Propietario:	Diputación de Cádiz	ESCALA: 1/250
Los Arquitectos:	David Maurillo López	Basilio Iglesias Lobaton

TELECOMUNICACIONES

	ARM. DISTRIB. ACOMETIDAS
	CANALIZACIÓN P.E. BAJO TUBO CORRUGADO DE Ø110 mm.
	REFUERZO CANALIZACION
	ARQUETA TIPO "D"
	ARQUETA TIPO DE SEÑALIZACION.
	DERIVACION A VIVIENDAS (Ø40 mm.) ARQ. "M"
	ARQUETA TIPO "D" PARA CAMBIOS DE DIRECCION

**INFRAESTRUCTURA PARCELA
RED GENERAL DE
TELECOMUNICACIONES
ESCALA: 1/250**

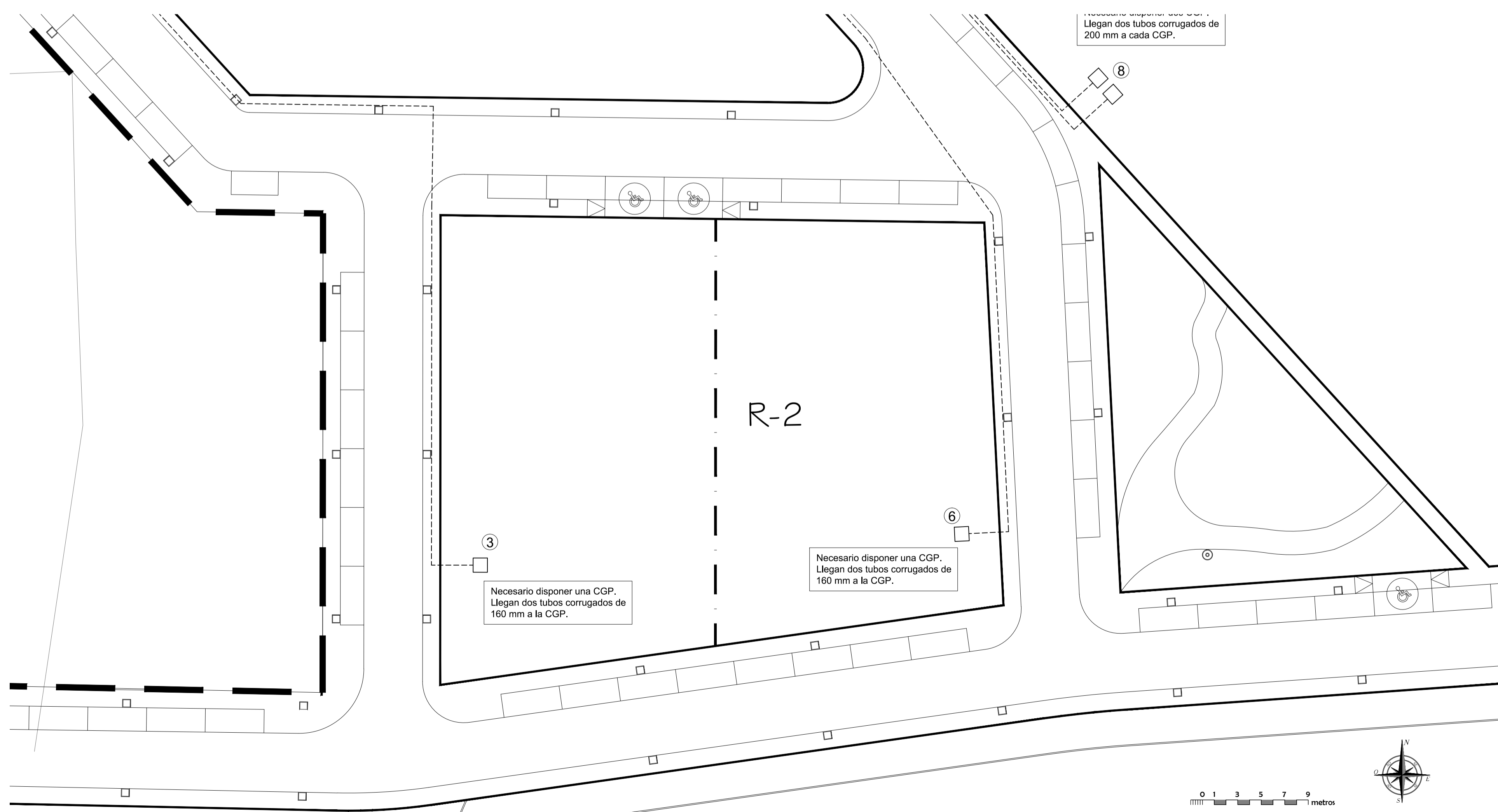
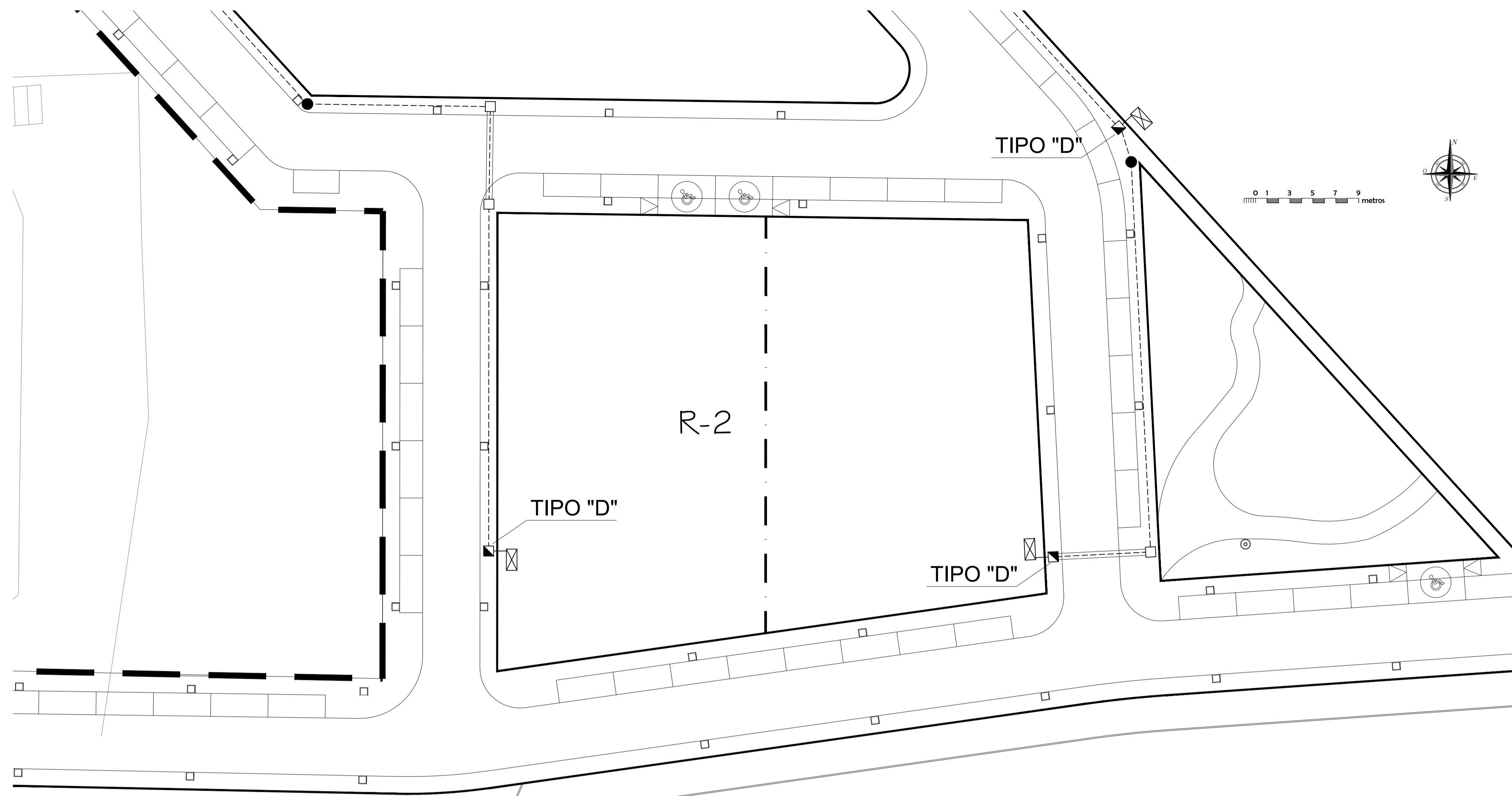

BAJA TENSION

	RED DE DISTRIBUCION EN B.T. FORMADA POR CONDUCTORES UNIPOLARES DE ALUMINIO
	CAJA GENERAL DE PROTECCION 400 A
	CENTROS DE TRANSFORMACION

PUNTO DE CONEXIÓN	NÚMERO DE CGP	CONDUCTOR PREVISTO	DIAMETRO EXT. MINIMO DEL TUBO (tubo reserva mismo diametro)
1	1	3 x 150 + 70 Al	160 mm
2	1	3 x 240 + 120 Al	200 mm
3	1	3 x 150 + 70 Al	160 mm
4	1	3 x 150 + 70 Al	160 mm
5	1	3 x 240 + 120 Al	200 mm
6	1	3 x 150 + 70 Al	160 mm
7	1	3 x 240 + 120 Al	200 mm
8	2	3 x 240 + 120 Al	200 mm
9	1	3 x 240 + 120 Al	200 mm
10	2	3 x 240 + 120 Al	200 mm

**INFRAESTRUCTURA PARCELA
RED ELÉCTRICA BAJA TENSÓN
ESCALA: 1/250**

ESTE VISADO NO ACREDITA LEGALIDAD URBANÍSTICA ALGUNAS CONFORME AL ARTÍCULO 14 DEL REGLAMENTO DE DISCIPLINA URBANÍSTICA DE ANDALUCÍA APROBADO POR DECRETO 60 / 2010. AL NO TENER ACCESO EL COLEGIO OFICIAL DE ARQUITECTOS DE CÁDIZ A LOS DOCUMENTOS DE PLANEAMIENTO QUE PERMITAN COMPROBAR SU CUMPLIMIENTO

VISADO
A LOS EFECTOS REGULATORIOS

130611024511

COLEGIO OFICIAL DE ARQUITECTOS DE CÁDIZ

Propietario: Diputación de Cádiz

PROYECTO EJECUCIÓN

Obra: **32 VIVIENDAS PROTEGIDAS con LOCALES, 36 GARAJES y 36 TRASTEROS**

Situación: **PARCELA R-2 UE-D2 "Extensión Este - Carretera de Barbate" Vejer de la Frontera**

Título del plano: **URBANIZACIÓN de PARCELA RED BAJA TENSÓN y TELECOMUNICACIONES**

Propietario: **EMPRESA PROVINCIAL DE VIVIENDA Y SUELO DE CÁDIZ, S.A.**

Nº: **ARQ-05**

Escala: **1/250**

Formato: **DWG**

Los Arquitectos: **SEPTIEMBRE de 2010**

David Maurillo López

Basilio Iglesias Lobaton

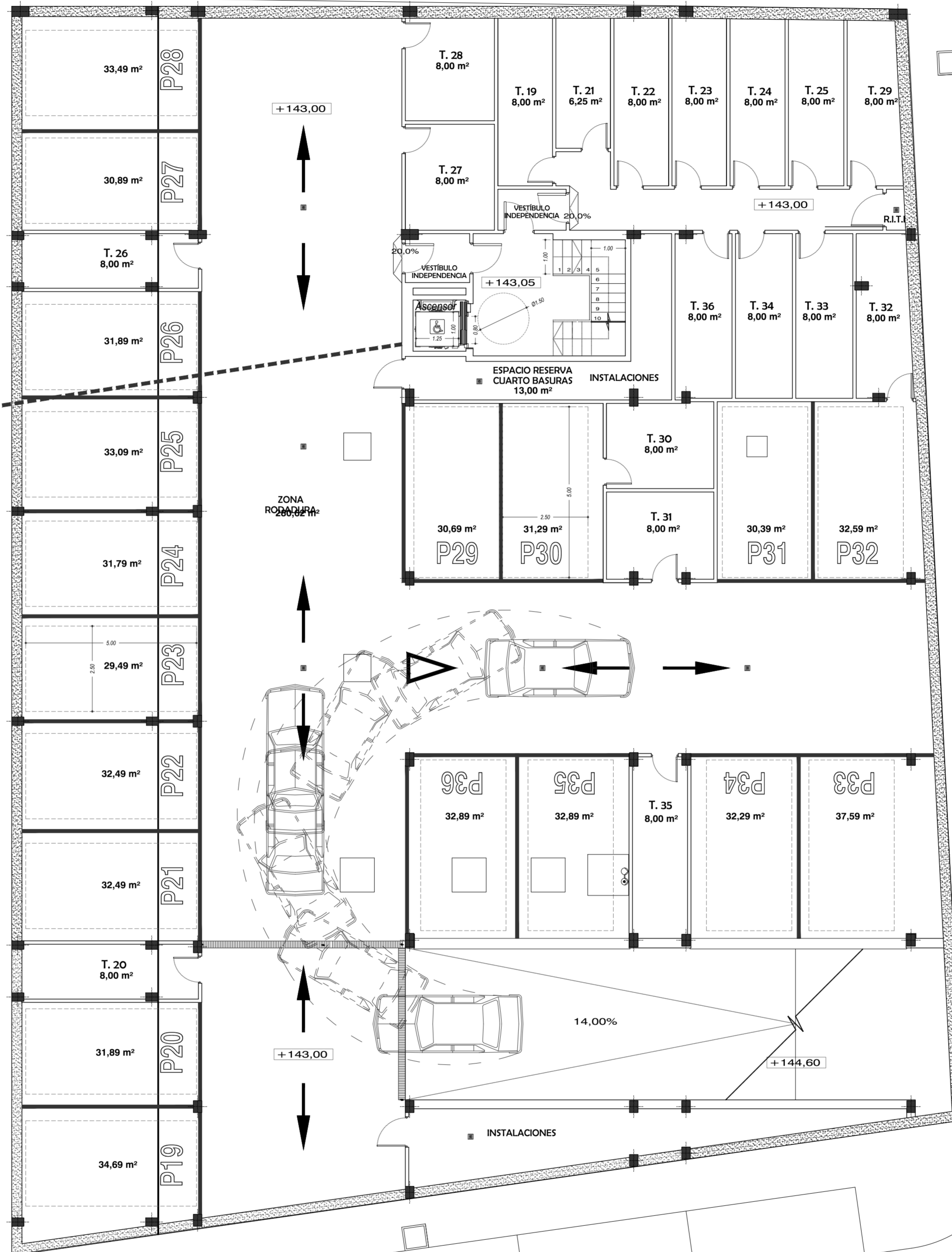

PLANTA GENERAL a COTA 143.00 - GARAJE
y COTA 145.85 -ENTREPLANTA
ESCALA: 1/100

Esquema General

ESTE VISADO NO ACREDITA LEGALIDAD, NI CERTIFICA ALGUNA CONFORME AL ARTICULO 145 DEL REAL DECRETO DE DISCIPLINA URBANISTICA DE ANDALUCIA POR DECRETO 60 / 2010 . AL NO TENER EL COLEGIO OFICIAL DE ARQUITECTOS DE CADIZ A LOS DOCUMENTOS DE PLANEAMIENTO QUE PERMITAN COMPROBAR SU CUMPLIMIENTO

VISADO
A LOS EFECTOS REGULATORIOS

130611024511

COLEGIO OFICIAL DE ARQUITECTOS DE CADIZ

PROYECTO EJECUCIÓN

Obra: **32 VIVIENDAS PROTEGIDAS con LOCALES, 36 GARAJES y 36 TRASTEROS**

Situación: **PARCELA R-2 UE-D2 "Extensión Este - Carretera de Barbate" Vejer de la Frontera**

Título del plano: **USOS y SUPERFICIES PLANTA GENERAL COTA 143.00 - GARAJE -145.85 -ENTREPLANTA y ACCESIBILIDAD DECRETO 293/2009**

Propietario: **Diputación de Cádiz** / **EMPRESA PROVINCIAL DE VIVIENDA Y SUELO DE CADIZ, S.A.**

Nº: **ARQ-06**
Escala: **1/100**
Formato: **DIN A1**

Los Arquitectos: **SEPTIEMBRE de 2010**
David Maunfo López / Basilio Iglesias Lobatón

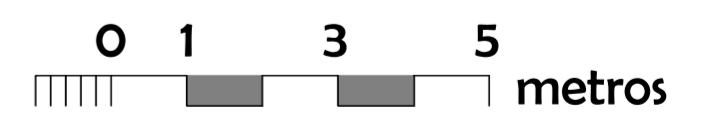

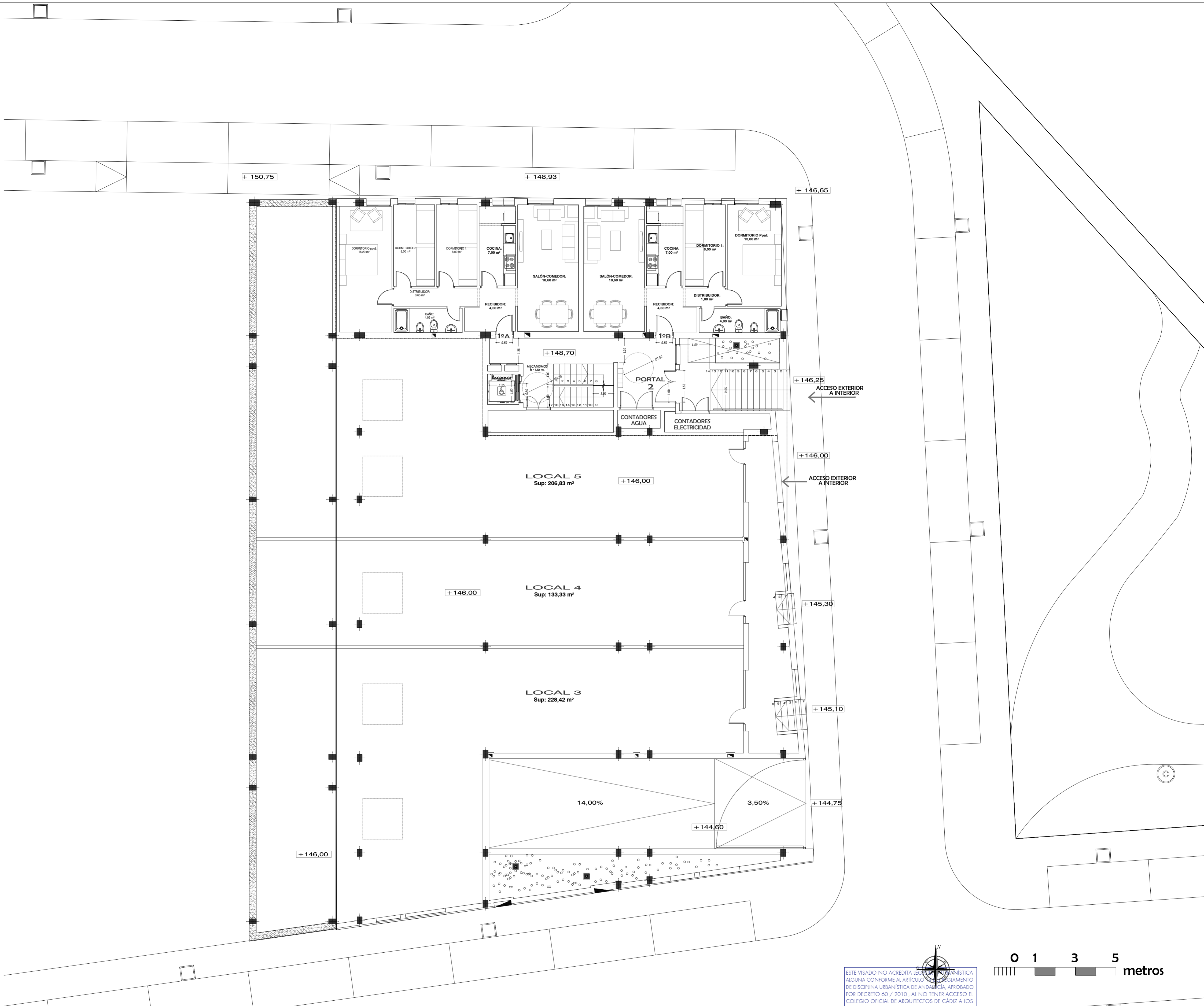

PLANTA GENERAL a COTAS 146.00 - 148.70
LOCALES y VIVIENDAS
ESCALA: 1/100

Esquema General



0 1 3 5 metros

ESTE VISADO NO ACREDITA LEY NI RESPONSABILIDAD JURÍDICA ALGUNAS CONFORME AL ARTÍCULO 10 DEL REGLAMENTO DE DISCIPLINA URBANÍSTICA DE ANDALUCÍA, APROBADO POR DECRETO 60 / 2010, AL NO TENER ACCESO EL COLEGIO OFICIAL DE ARQUITECTOS DE CÁDIZ A LOS DOCUMENTOS DE PLANEAMIENTO QUE PERMITAN COMPROBAR SU CUMPLIMIENTO

VISADO
A LOS EFECTOS REGLAMENTARIOS

130611024511

COLEGIO OFICIAL DE ARQUITECTOS DE CÁDIZ

PROYECTO EJECUCIÓN

Obra: **32 VIVIENDAS PROTEGIDAS con LOCALES, 36 GARAJES y 36 TRASTEROS**

Situación: **PARCELA R-2 UE-D2 "Extensión Este - Carretera de Barbate" Vejer de la Frontera**

Título del plano: **USOS y SUPERFICIES PLANTA GENERAL COTA 146.00 - 148.70 LOCALES y VIVIENDAS y ACCESIBILIDAD DECRETO 293/2009**

Propietario: **Diputación de Cádiz** / **EMPRESA PROVINCIAL DE VIVIENDA Y SUELO DE CÁDIZ, S.A.**

Nº: **ARQ-07**

Los Arquitectos: **SEPTIEMBRE de 2010**

David Mauriño López / Basilio Iglesias Lobatón

Escala: **1/100**
Formato: **DIN A1**



PLANTA GENERAL a COTA 151.35-151.70
 GARAJE y VIVIENDAS
 ESCALA: 1/100

Esquema General

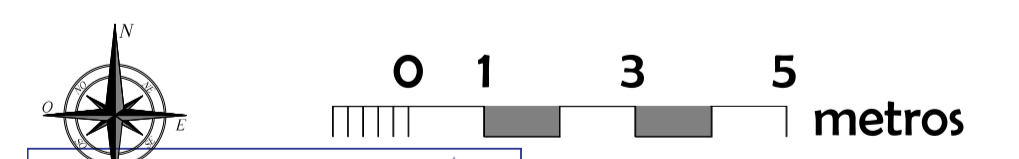

ESTE VISTO NO ACREDITA LEGALIDAD URBANÍSTICA ALGUNAS CONFORME AL ARTICULO 14 DEL REGLAMENTO DE DISCIPLINA URBANÍSTICA DE ANDALUCÍA APROBADO POR DECRETO 60 / 2010. AL NO TENER ACCESO EL COLEGIO OFICIAL DE ARQUITECTOS DE CÁDIZ A LOS DOCUMENTOS DE PLANEAMIENTO QUE PERMITAN COMPROBAR SU CUMPLIMIENTO

VISADO
 A los efectos reglamentarios

130611024511

PROYECTO EJECUCIÓN

Obra: **32 VIVIENDAS PROTEGIDAS con LOCALES, 36 GARAJES y 36 TRASTEROS**

Situación: **PARCELA R-2 UE-D2 "Extensión Este - Carretera de Barbate" Vejer de la Frontera**

Título del plano: **USOS y SUPERFICIES PLANTA GENERAL COTAS 151.35 - 151.70 - GARAJE-VIVIDAS y ACCESIBILIDAD DECRETO 289/2009** Nº: **ARQ-08** Los Arquitectos: **SEPTIEMBRE de 2010**

Propietario: **Diputación de CÁDIZ** **EMPRESA PROVINCIAL DE VIVIENDA y SUELO DE CÁDIZ, S.A.** Escala: **1/100** Formato: **A3** David Maurillo López Basilio Iglesias Lobaton

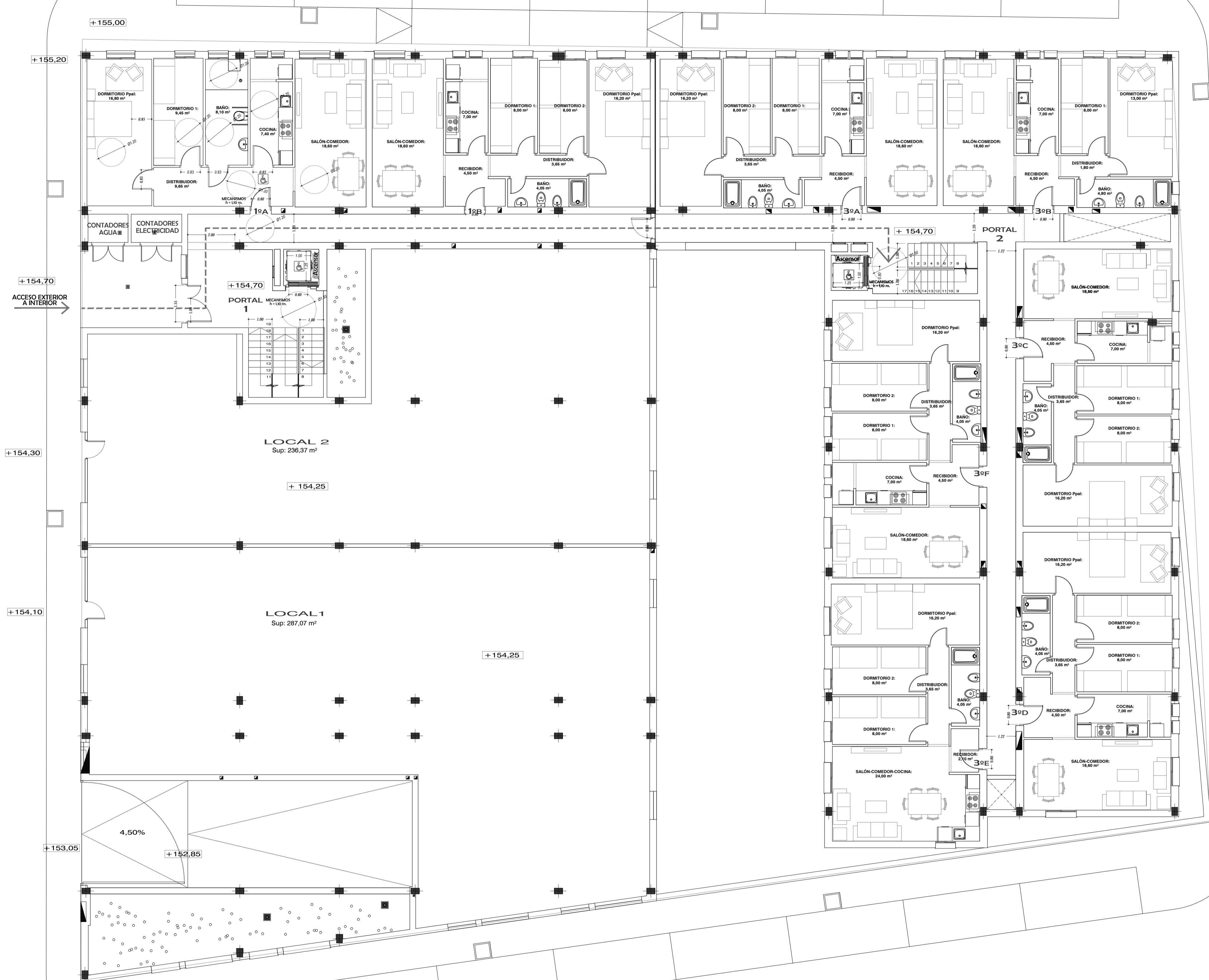

PLANTA GENERAL a COTAS 154.25-154.70
 LOCALES y VIVIENDAS
 ESCALA: 1/100

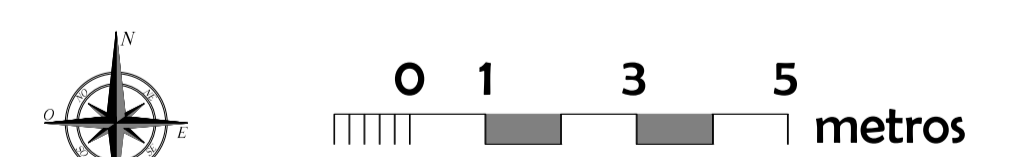

ESTE VISADO NO ACREDITA LA VERDAD URBANÍSTICA ALGUNAS CONFORME AL ARTICULO 14 DEL REGLAMENTO DE DISCIPLINA URBANÍSTICA DE ANDALUCÍA APROBADO POR DECRETO 60 / 2010. AL NO TENER ACCESO EL COLEGIO OFICIAL DE ARQUITECTOS DE CÁDIZ A LOS DOCUMENTOS DE PLANEAMIENTO QUE PERMITAN COMPROBAR SU CUMPLIMIENTO

VISADO
 A LOS EFECTOS LEGISLATIVOS

130611024511

PROYECTO EJECUCIÓN

Obra: **32-VIVIENDAS PROTEGIDAS con LOCALES, 36 GARAJES y 36 TRASTEROS**

Situación: **PARCELA R-2 UE-D2 "Extensión Este - Carretera de Barbate" Vejer de la Frontera**

Título del plano: **USOS y SUPERFICIES PLANTA GENERAL COTAS 154.25 - 154.70 LOCALES - VIVIENDAS y ACCESIBILIDAD DECRETO 293/2009**

Propietario: **Diputación de Cádiz** EMPRESA PROVINCIAL DE VIVIENDA Y SUELO DE CÁDIZ, S.A.

Nº: **ARQ-09**

Escala: **1/100**

Formato: **A3**

Los Arquitectos: **SEPTIEMBRE de 2010**

David Maurillo López Basilio Iglesias Lobaton

Esquema General

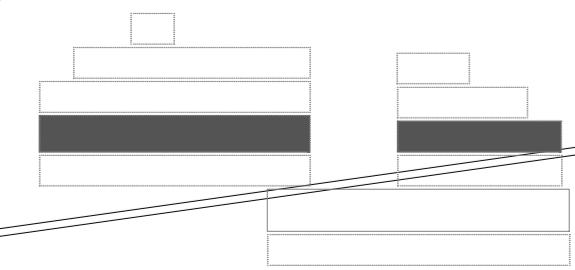

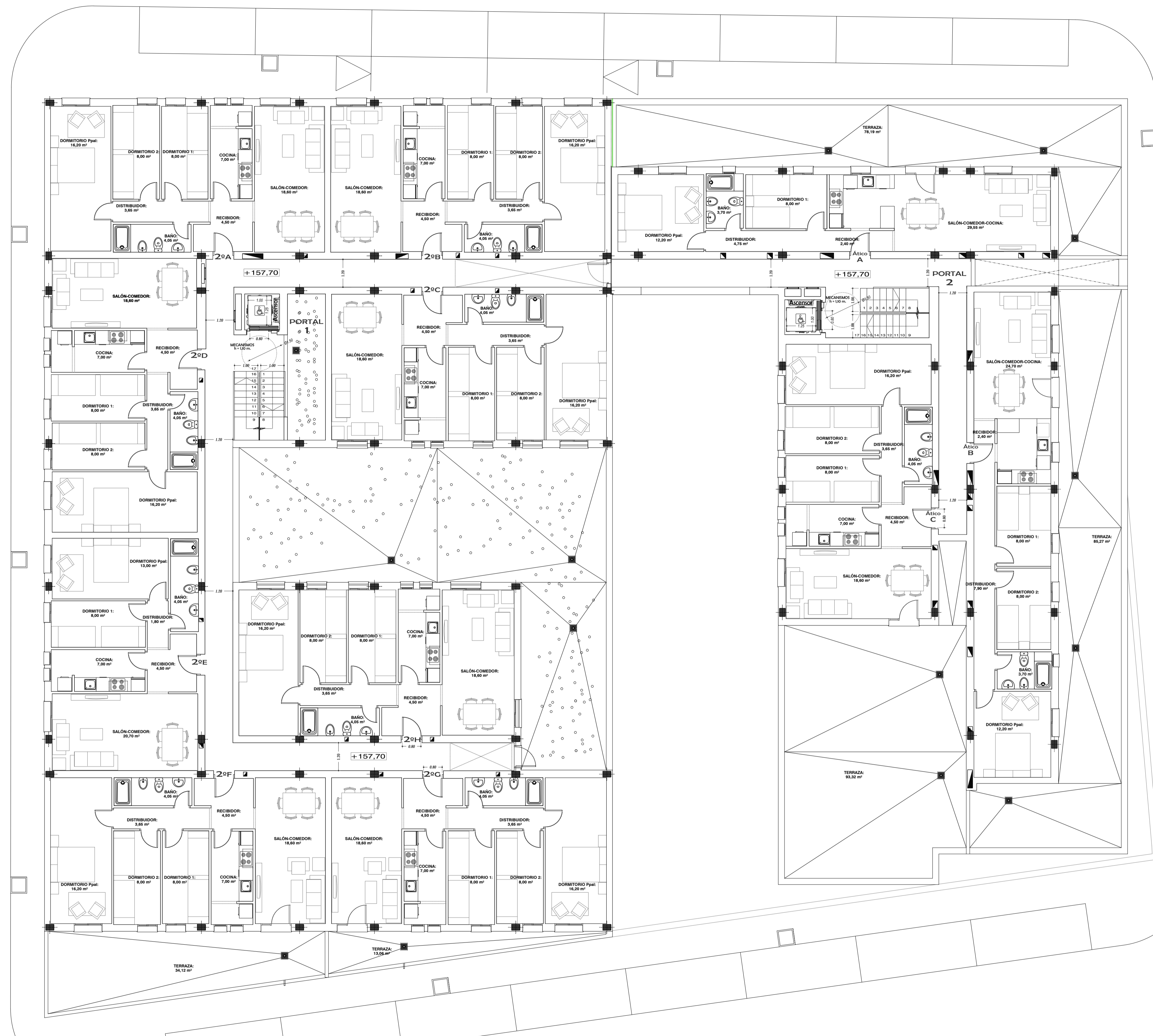

PLANTA GENERAL a COTA 157.70 - VIVIENDAS
ESCALA: 1/100

Esquema General

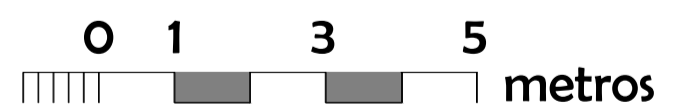
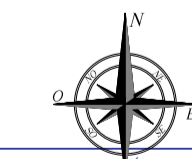

ESTE VISADO NO ACREDITA LEGALIDAD URBANÍSTICA ALGUNAS CONFORME AL ARTICULO 14 DEL REGLAMENTO DE DISCIPLINA URBANÍSTICA DE ANDALUCÍA APROBADO POR DECRETO 60 / 2010. AL NO TENER ACCESO EL COLEGIO OFICIAL DE ARQUITECTOS DE CÁDIZ A LOS DOCUMENTOS DE PLANEAMIENTO QUE PERMITAN COMPROBAR SU CUMPLIMIENTO

VISADO
A los efectos reglamentarios

130611024511

PROYECTO EJECUCIÓN

Obra: **32 VIVIENDAS PROTEGIDAS con LOCALES, 36 GARAJES y 36 TRASTEROS**

Situación: **PARCELA R-2 UE-D2 "Extensión Este - Carretera de Barbate" Vejer de la Frontera**

Título del plano: **USOS y SUPERFICIES PLANTA GENERAL COTA 157.70 - VIVIENDAS y ACCESIBILIDAD DECRETO 293/2009**

Propietario: **Diputación de CÁDIZ**

Nº: **ARQ-10**

Escala: **1/100**

Formato: **A3**

Los Arquitectos: **SEPTIEMBRE de 2010**

David Maurillo López Basilio Iglesias Lobaton



PLANTA GENERAL a COTA 160.70 - VIVIENDAS
 ESCALA: 1/100

Esquema General

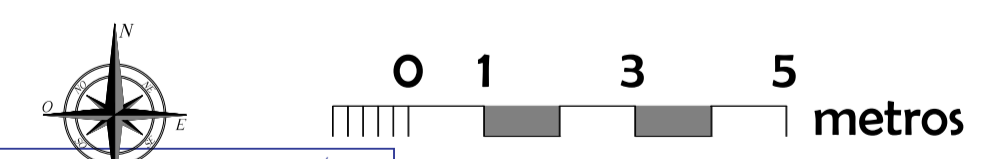

ESTE VISADO NO ACEPTA LEGALIDAD URBANÍSTICA ALGUNAS CONFORME AL ARTÍCULO 14 DEL REGLAMENTO DE DISCIPLINA URBANÍSTICA DE ANDALUCÍA APROBADO POR DECRETO 60 / 2010. AL NO TENER ACCESO EL COLEGIO OFICIAL DE ARQUITECTOS DE CÁDIZ A LOS DOCUMENTOS DE PLANEAMIENTO QUE PERMITAN COMPROBAR SU CUMPLIMIENTO

VISADO
 ARQUITECTOS REGISTRADOS

130611024511

PROYECTO EJECUCIÓN

Obra: **32 VIVIENDAS PROTEGIDAS con LOCALES, 36 GARAJES y 36 TRASTEROS**

Situación: **PARCELA R-2 UE-D2 "Extensión Este - Carretera de Barbate" Vejer de la Frontera**

Título del plano: **USOS y SUPERFICIES PLANTA GENERAL COTA 160.70 - VIVIENDAS y ACCESIBILIDAD DECRETO 293/2009** Nº: **ARQ-11**

Propietario: **Diputación de Cádiz** / **EMPRESA PROVINCIAL DE VIVIENDA Y SUELO DE CÁDIZ, S.A.** Escala: **1/100** Formato: **A3**

Los Arquitectos: **SEPTIEMBRE de 2010**
 David Maurillo López / Basilio Iglesias Lobaton

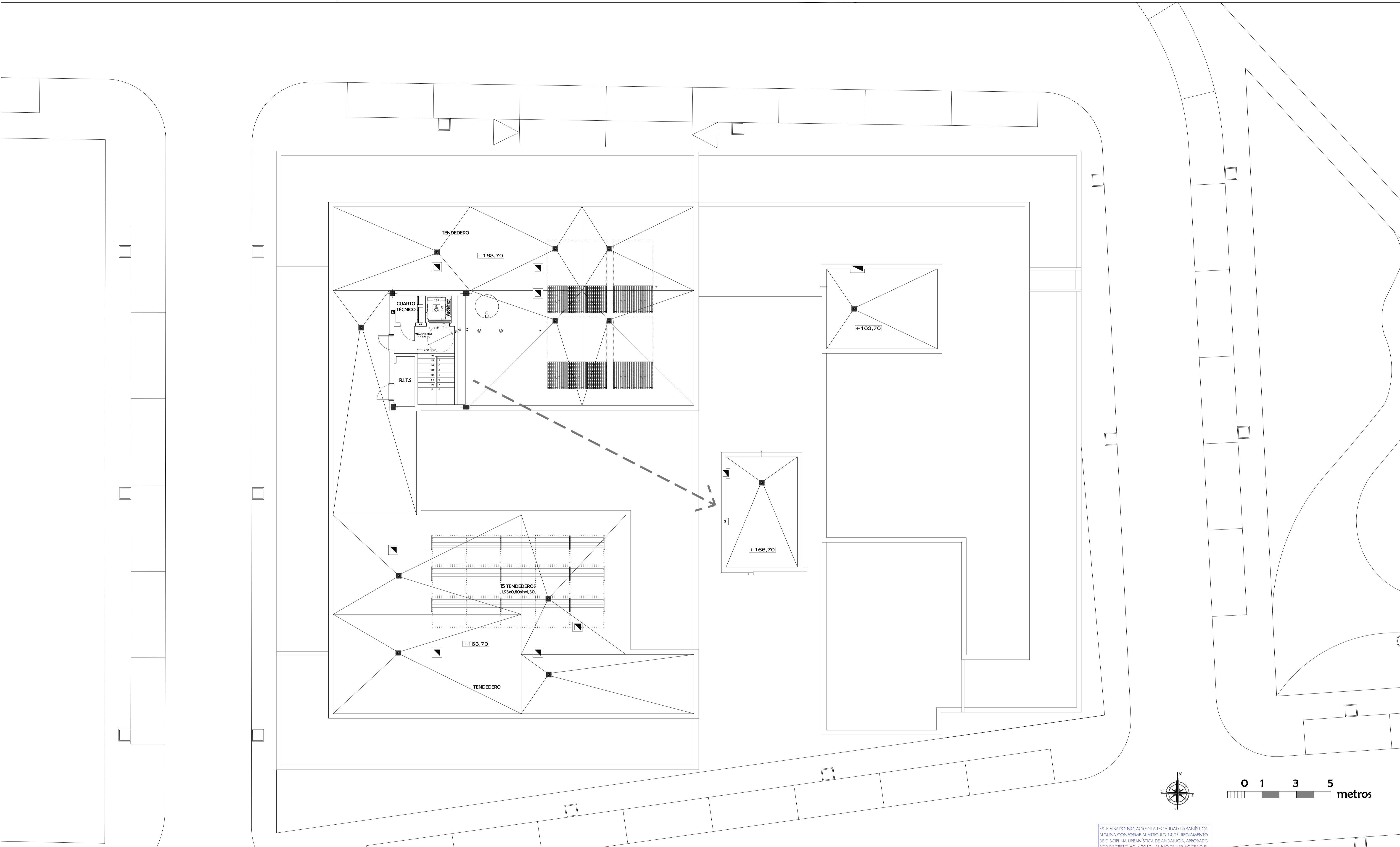

PLANTA GENERAL a COTA 163.70 - 166.70
 CASTILLETE - CUBIERTA VIVIENDAS
 ESCALA: 1/100

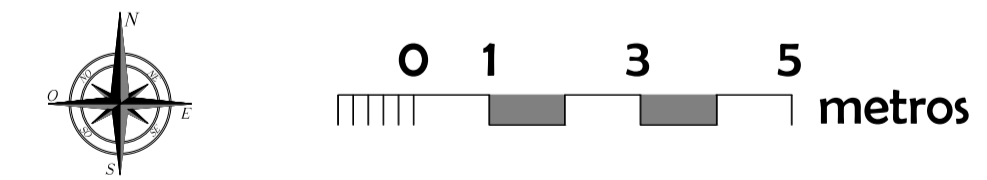

ESTE VISADO NO ACREDITA LEGALIDAD URBANÍSTICA ALGUNAS CONFORME AL ARTÍCULO 14 DEL REGLAMENTO DE DISCIPLINA URBANÍSTICA DE ANDALUCÍA APROBADO POR DECRETO 60 / 2010. AL NO TENER ACCESO AL COLEGIO OFICIAL DE ARQUITECTOS DE CÁDIZ A LOS DOCUMENTOS DE PLANEAMIENTO QUE PERMITAN COMPROBAR SU CUMPLIMIENTO

VISADO
 A LOS EFECTOS LEGISLATIVOS

PROYECTO EJECUCIÓN

Obra: **32 VIVIENDAS PROTEGIDAS con LOCALES, 36 GARAJES y 36 TRASTEROS**

Situación: **PARCELA R-2 UE-D2 "Extensión Este - Carretera de Barbate" Vejer de la Frontera**

Título del plano: **USOS Y SUPERFICIES PLANTA GENERAL COTA 163.70 Nº: -166.70 CASTILLETE - CUBIERTA Y ACCESIBILIDAD DECRETO 289/2009**

Propietario: **Diputación de Cádiz**

EMPRESA PROVINCIAL DE VIVIENDA Y SUELO DE CÁDIZ, S.A.

Los Arquitectos: **SEPTIEMBRE de 2010**

ARQ-12

Escala: **1/100**

Formato: **A3**

David Maurillo López
 Basilio Iglesias Lobaton

Esquema General

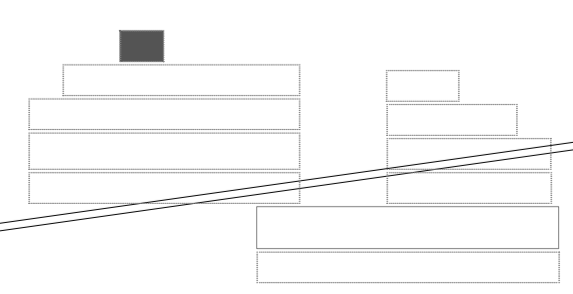

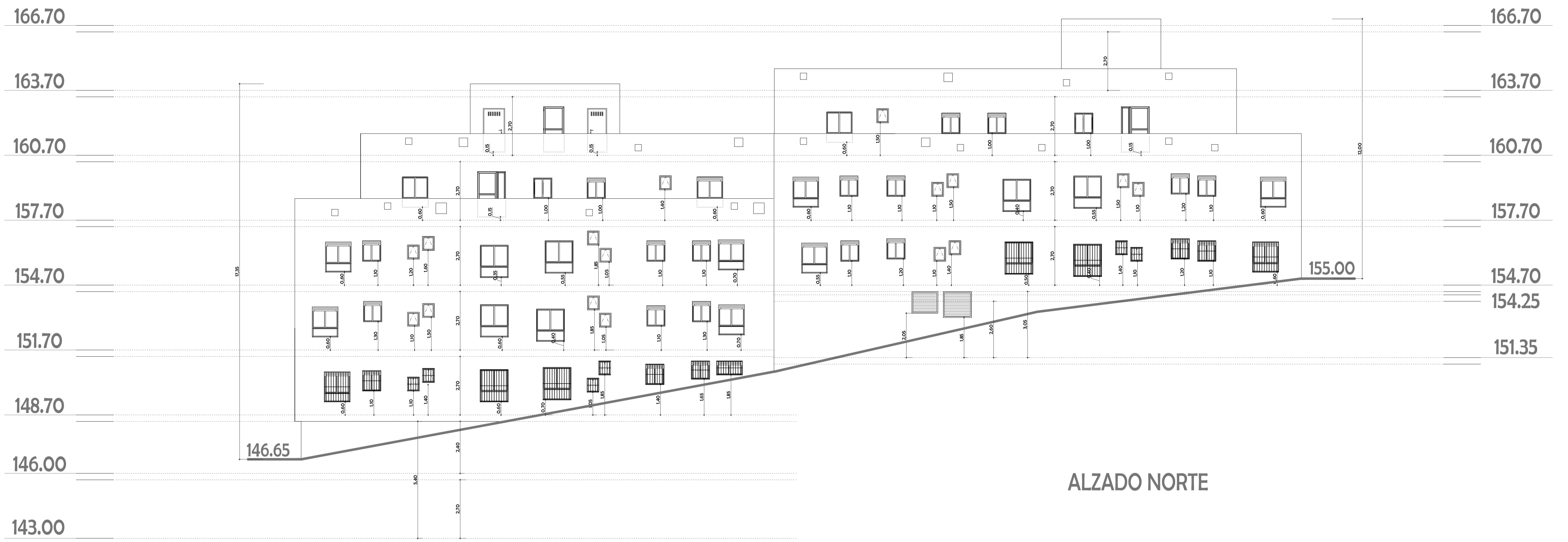

ALZADO NORTE

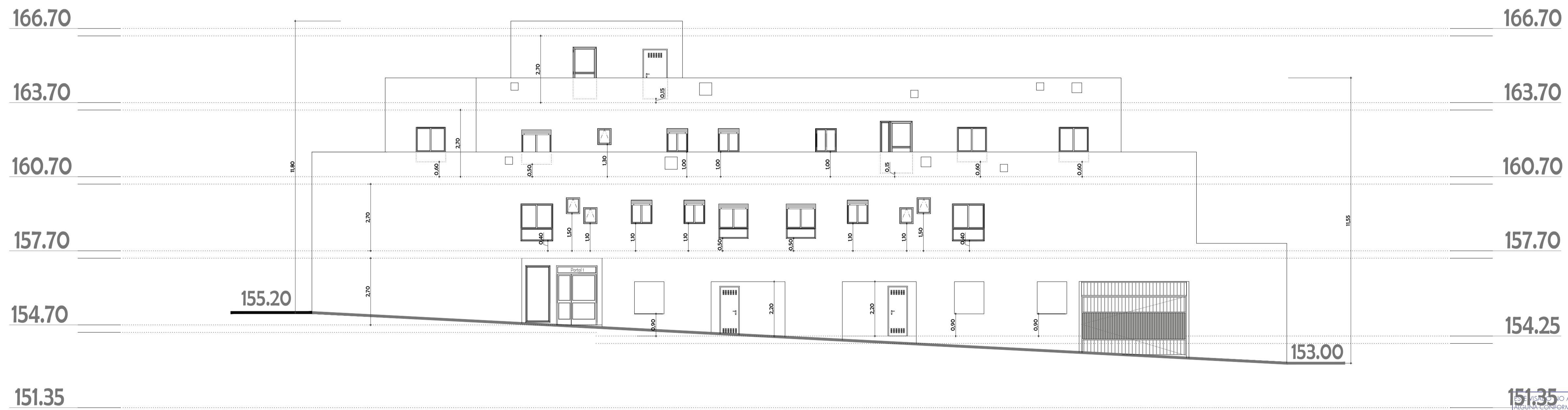

ALZADO OESTE



PROPIETARIO ACREDITA LEGALIDAD URBANÍSTICA
 SEGUN LO EXPRIME EL ARTICULO 14 DEL REGLAMENTO
 DE DISCIPLINA URBANÍSTICA DE ANDALUCÍA APROBADO
 POR DECRETO 60 / 2010. AL NO TENER ACCESO EL
 COLEGIO OFICIAL DE ARQUITECTOS DE CÁDIZ A LOS
 DOCUMENTOS DE PLANEAMIENTO QUE PERMITAN
 COMPROBAR SU CUMPLIMIENTO

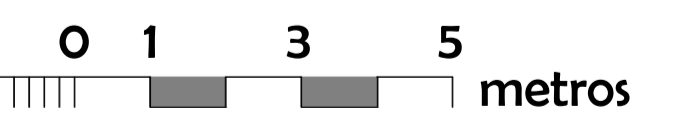

VISADO
 A LOS EFECTOS REGULATORIOS

130611024511

COLEGIO OFICIAL
 arquitectos de cádiz

Propietario: Diputación
 de Cádiz

PROYECTO EJECUCIÓN

Obra: **32 VIVIENDAS PROTEGIDAS con LOCALES, 36 GARAJES y 36 TRASTEROS**

Situación: **PARCELA R-2 UE-D2 "Extensión Este - Carretera de Barbate" Vejer de la Frontera**

Título del plano:
ALZADOS NORTE y OESTE

Propietario: **EMPRESA PROVINCIAL
 DE VIVIENDA Y SUELO
 DE CÁDIZ, S.A.**

Nº:
ARQ-14

Los Arquitectos: **SEPTIEMBRE de 2010**
 Escala: **1/100**
 Formato: **A3**
 David Maurillo López Basilio Iglesias Lobaton

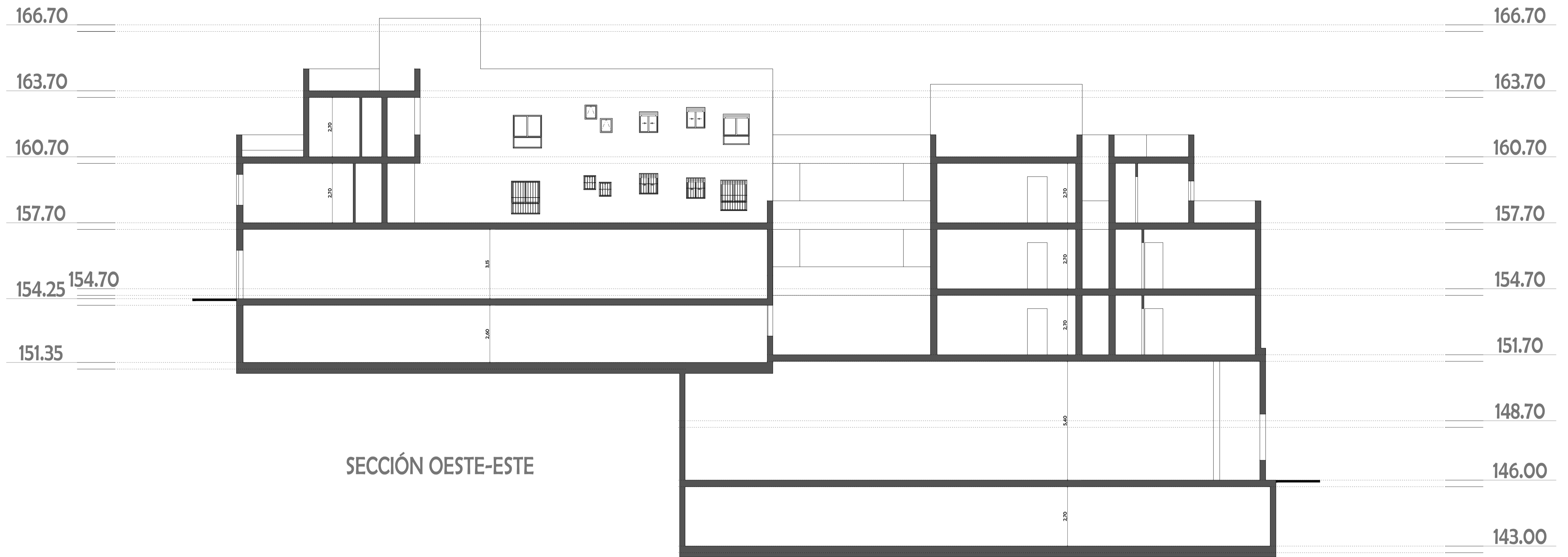

SECCIÓN OESTE-ESTE

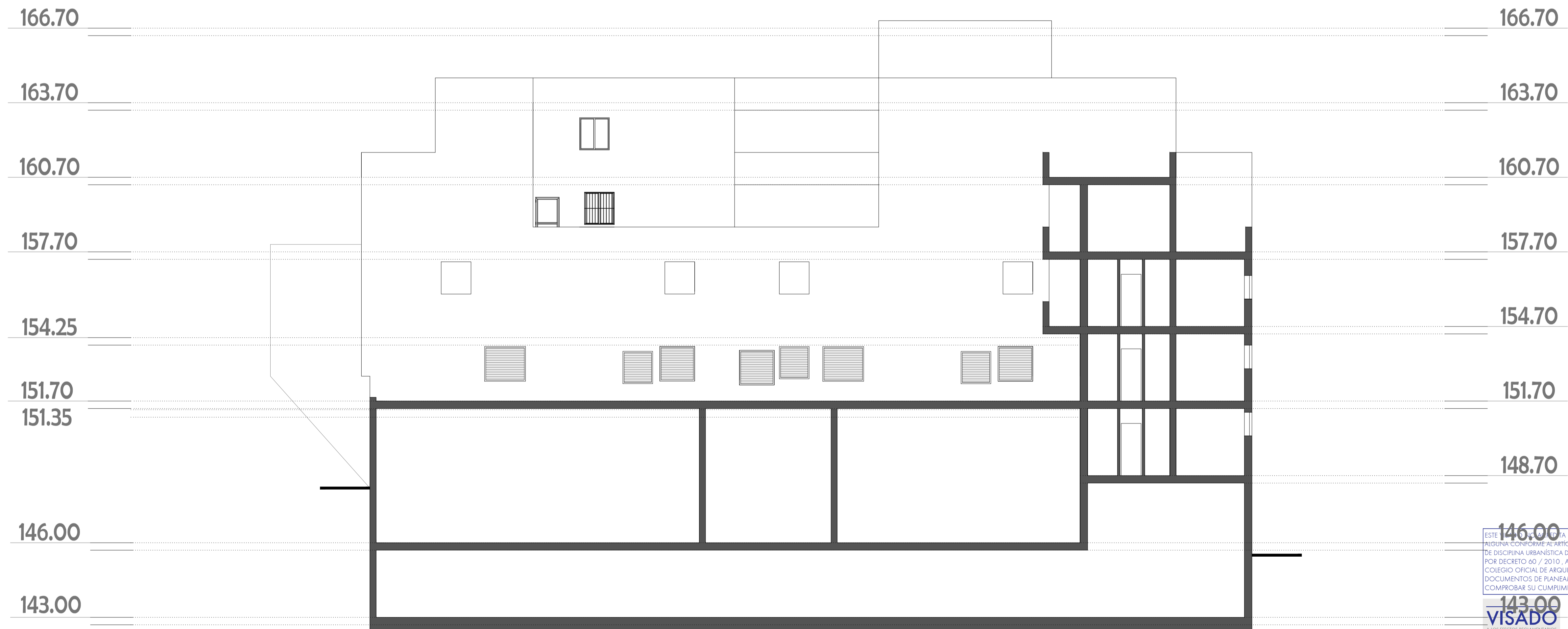

SECCIÓN SUR-NORTE

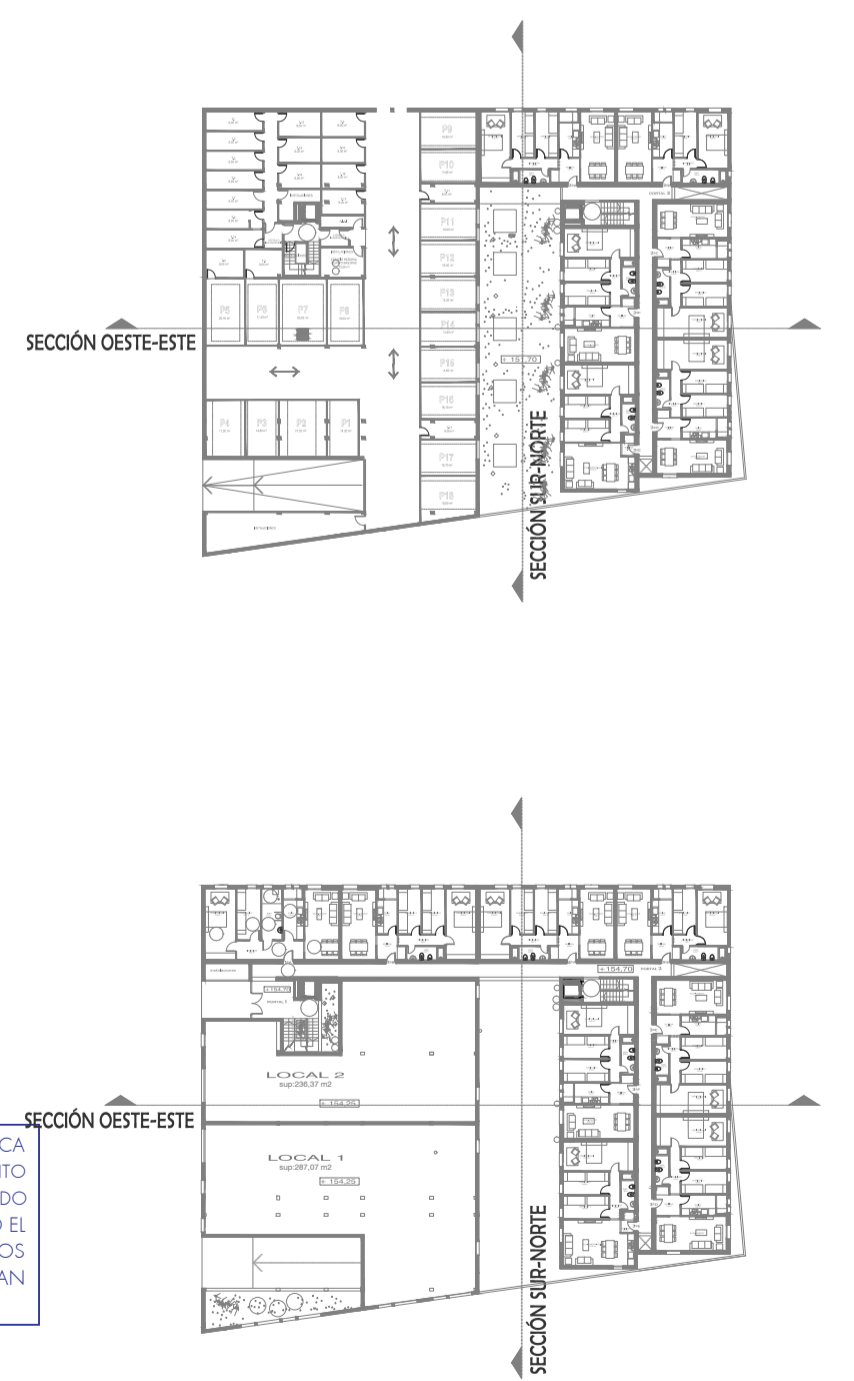
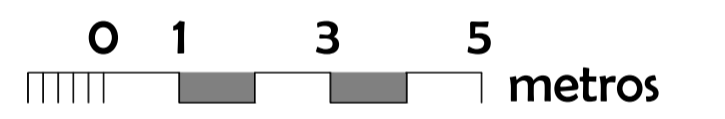

ESTE PLANO HA SIDO ELABORADO CON LA LEGALIDAD URBANÍSTICA APLICABLE EN LA COMUNIDAD AUTÓNOMA DE CÁDIZ, DE ACORDO CON EL ARTÍCULO 14 DEL REGLAMENTO DE DISCIPLINA URBANÍSTICA DE ANDALUCÍA APROBADO POR DECRETO 60 / 2010. AL NO TENER ACCESO EL COLEGIO OFICIAL DE ARQUITECTOS DE CÁDIZ A LOS DOCUMENTOS DE PLANEAMIENTO QUE PERMITAN COMPROBAR SU CUMPLIMIENTO.

143.00
VISADO

130611024511		PROYECTO EJECUCIÓN	
Obra: 32 VIVIENDAS PROTEGIDAS con LOCALES, 36 GARAJES y 36 TRASTEROS		No: ARQ-15	
Situación: PARCELA R-2 UE-D2 "Extensión Este - Carretera de Barbate" Vejer de la Frontera		Los Arquitectos: SEPTIEMBRE de 2010	
Título del plano: SECCIONES		Escala: 1/100	
Propietario: Diputación de Cádiz		Formato: DWG	
EMPRESA PROVINCIAL DE VIVIENDA Y SUELO DE CÁDIZ, S.A.		David Maurillo López	
		Basilio Iglesias Lobato	